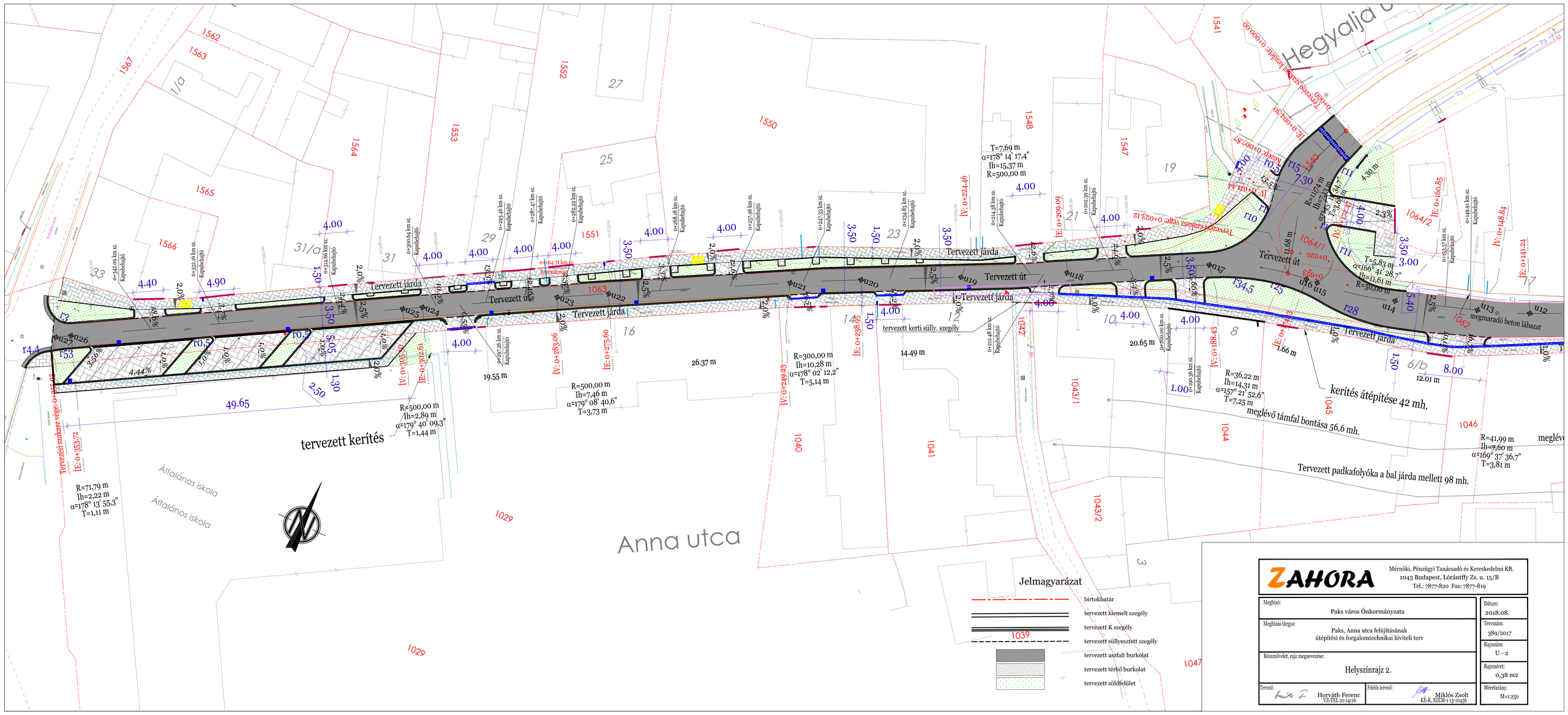

ZAHORA
Mérnöki, Pénzügyi Tanácsadó és Kereskedelmi Kft.
1043 Budapest, Lórántffy Zs. u. 15/B
Tel.: 7877-820 Fax: 7877-819

Megbízó: Paks város Önkormányzata	Dátum: 2018.08.
Megbízás tárgya: Paks, Anna utca felújításának útépítési és forgalomtechnikai kiviteli terv	Tervszám: 389/2017
	Rajzszám: U - 2
Részművelet, rajz megnevezése: Helyszínrajz 2.	Rajzméret: 0,38 m2
Tervező: Horváth Ferenc VZ-TEL 01-14116 / Felelős tervező: Miklós Zsolt KÉ-K, SZEM-1 13-10456	Méretarány: M=1:250

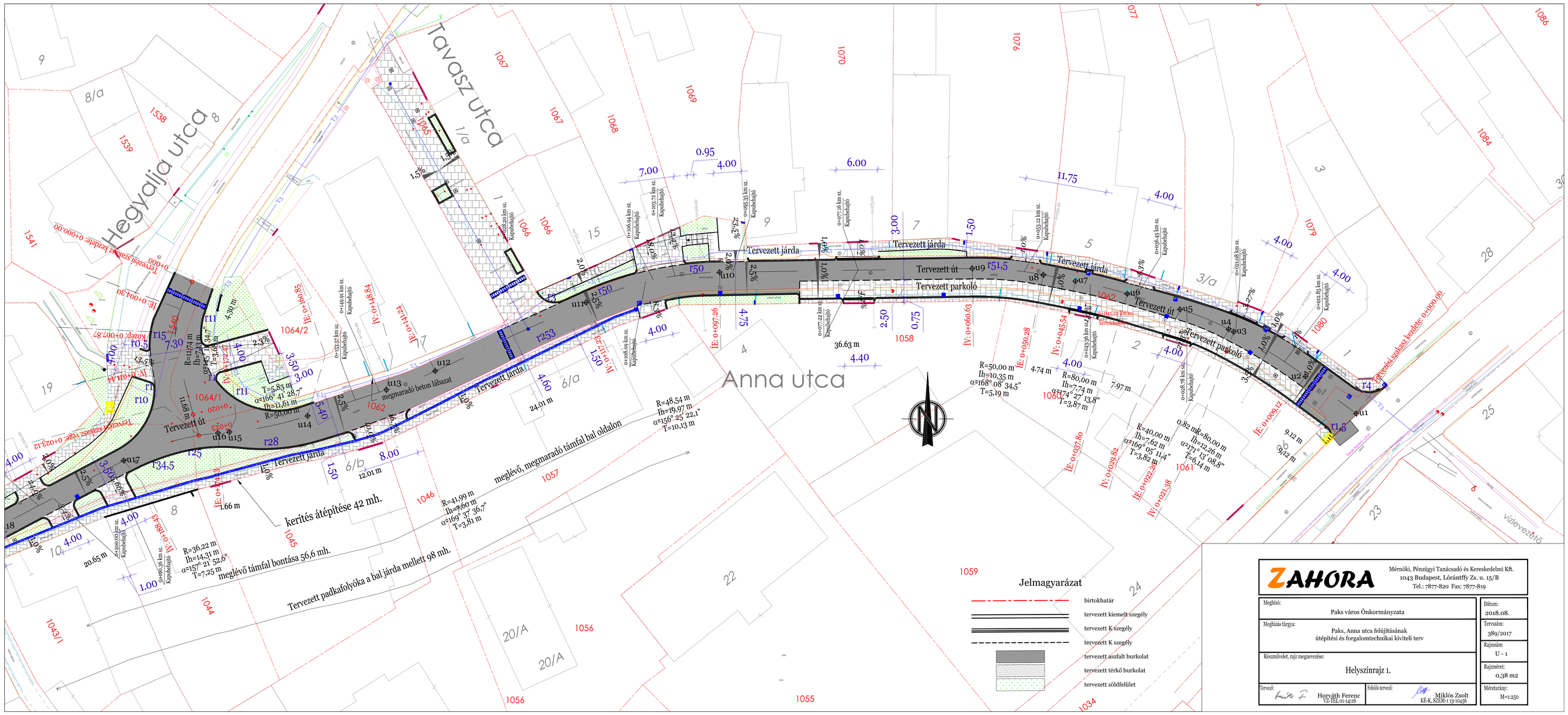

ZAHORA
Mérnöki, Pénzügyi Tanácsadó és Kereskedelmi Kft.
1043 Budapest, Lórántffy Zs. u. 15/B
Tel.: 7877-820 Fax: 7877-819

Megbízó: Paks város Önkormányzata	Dátum: 2018.08.
Megbízás tárgya: Paks, Anna utca felújításának útépítési és forgalomtechnikai kiviteli terv	Tervszám: 389/2017
	Rajzszám: U - 1
Részművelet, rajz megnevezése: Helyszínrajz 1.	Rajzméret: 0,38 m2
Tervező: Horváth Ferenc VZ-TEL 01-14116 / Felelős tervező: Miklós Zsolt KÉ-K, SZEM-1 13-10456	Méretarány: M=1:250