



JELMAGYARÁZAT







ELTÉRŐ KARAKTERŰ TERÜLETEK

-  Történelmi belváros
-  Új városközpont / Újváros
-  Telepszerű beépítések
-  Kisvárosi terület
-  Kertvárosi terület
-  Falusias terület
-  Pincék, présházak területe
-  Kertes mezőgazdasági terület
-  Gazdasági terület
-  Különleges egyedi funkciójú területek
-  Sport és rekreációs területek

ALAPTÉRKÉPI ELEMEK

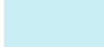
- Vácika utca** **Utcanev**
-  Földrészlet határ
 -  Belterület határa
 -  Közigazgatási határ

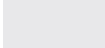
TÁJÉKOZTATÓ ELEMOK

-  Mezőgazdasági terület
-  Erdőterület
-  Vízgazdálkodási terület
-  Közlekedési terület
-  Temető terület
-  Üzemi terület

SZELVÉNYKIOSZTÁS

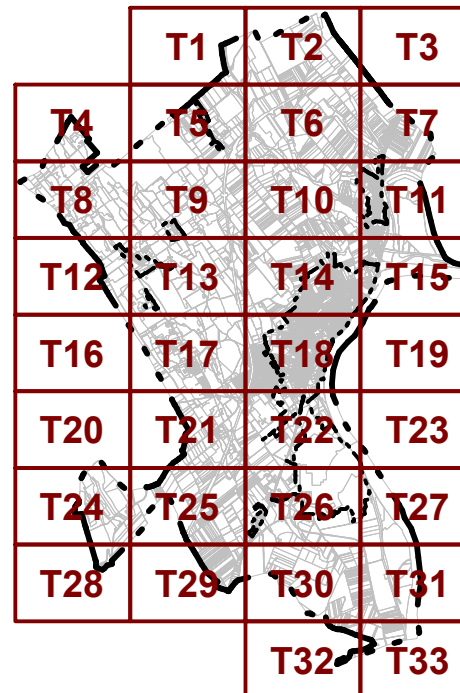

Hitelesítés: Paks Város Önkormányzatának Képviselő-Testülete a 40/2020. (XII. 11.) településképi szempontból meghatározó területeinek lehatárolását a 18/2024.(IX.16.) rendelettel fogadta el. Paks, 2024. <div style="text-align: right; margin-right: 50px;">..... jegyző</div> <div style="text-align: right; margin-right: 20px;">P.H.</div>	
Paks Város Önkormányzata 7030 Paks, Dózsa György út 55-61.	
Paks Város településképi védelméről	
Tervlap címe: Településképi szempontjából meghatározó, eltérő karakterű területek	
Tervlap jelle: T	Dátum: 2024. szeptember
Méretarány, mértékléc: T1-T33 szelvények - 1:10.000	
Megjegyzés: A tervlap alaptérképe az állami alapadatok felhasználásával készült. Csak településképi célra használható!	