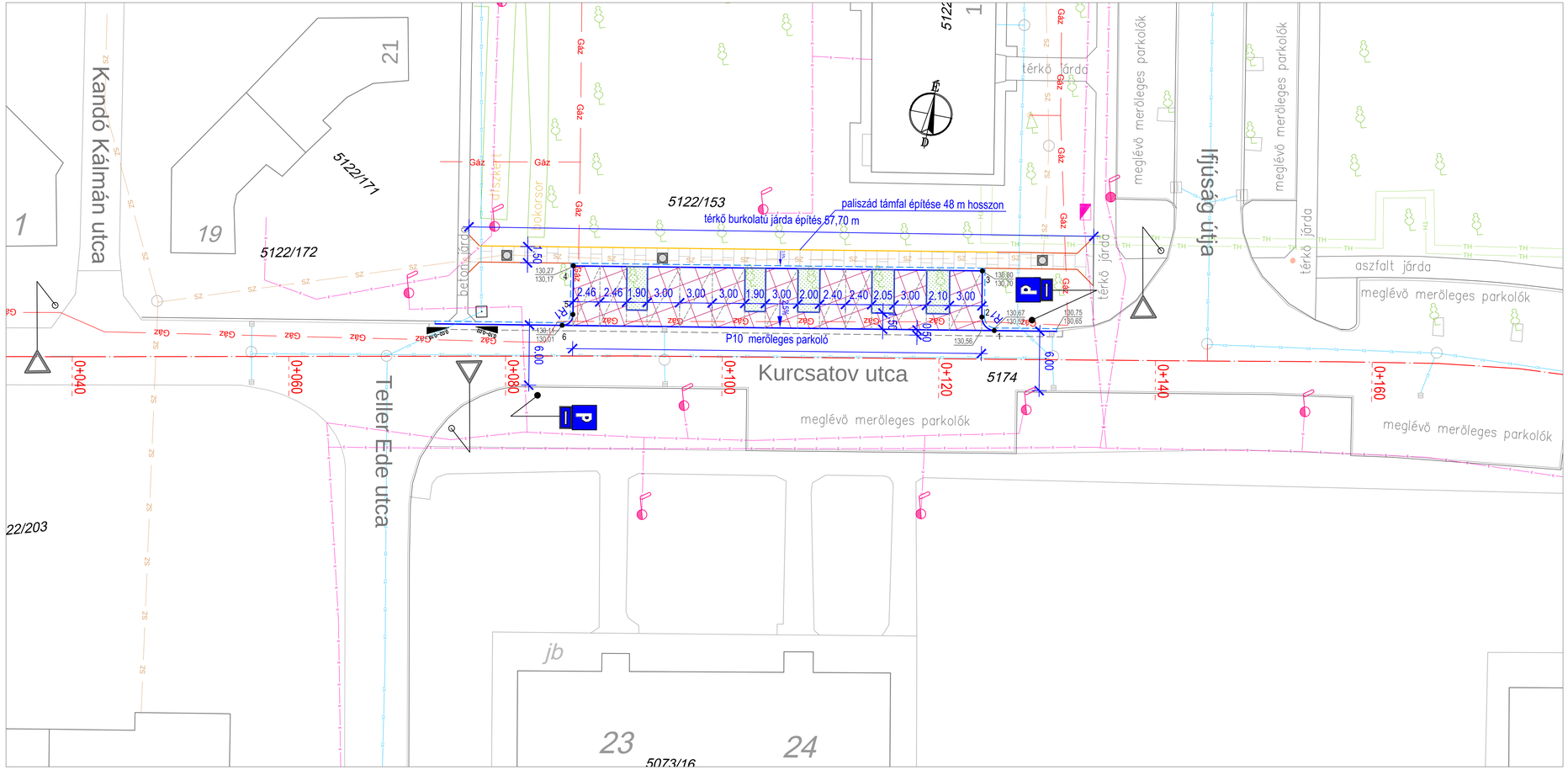


## JELMAGYARÁZAT:

- 0+120 — Műtengely szelvényszám
- meglévő burkolatszél kiemelt szegéllyel (15cm)
- meglévő burkolatszél
- tervezett paliszád 18x18x60 cm
- tervezett burkolatszél süllyesztett szegéllyel
- tervezett burkolatszél kiemelt szegéllyel (10cm)
- tervezett betonszegély 100x25x8 cm
- 40 — tervezett létesítmény kitűzési pont száma
- 0,30-0,40 — kiemelt szegély lefuttatás
- 132,45 — tervezett magasság
- meglévő telekhatár
- 2001 — helyrajzi szám
- 53 — házszám
- meglévő KRESZ tábla
- P — tervezett KRESZ tábla
- tervezett térkőburkolatú parkoló
- tervezett taktilis térkőelem
- tervezett térkőburkolatú járda
- tervezett négyszögletes keretű aknafedlap térkő burkolatba 125 KN, 400 KN
- tervezett önszintezős aknafedlap aszfalt burkolatba 400 KN
- tervezett négyszögletes keretű aknafedlap térkő burkolatba, rácsos kivitelben, 400 KN
- térkövezhető MT fedlap

## MEGLÉVŐ KÖZMŰVEK:

- V — ivóvíz vezeték
- SZV — szennyvíz vezeték
- Tfk — távközlés földkábel
- Gáz — gázvezeték
- elektromos légvezeték
- csapadékvíz csatorna
- TH — távhő vezeték
- meglévő víznyelő
- meglévő közműaknа
- közvilágítás oszlop
- távközlés földkábel akna

| | | |
|---|---|---|
| Tervező: SZABOLCS Mérnökiroda Kft. | 2421 Nagyvenyim, Deák F. u. 67., tel: 30/441-80-78, fax: 25/259-187<br>E-mail: szabolcs.mernokiroda@gmail.com<br>Web: www.szabolcsmernokiroda.hu | |
| Megbízó: **Paks Város Önkormányzata 7030 Paks, Dózsa Gy. u. 55-61.** | | Tervszám: **II-01/2016.** |
| Terv tárgya: **Paks, Kurcsatov utca (Kandó Kálmán utca-Ifjúság utca között) P 10 merőleges parkolóállás kiépítése KIVITELI TERV** | | Rajz szám: **4.** |
| Részművelet: **HELYSZÍNRAJZ** | | Méretarány: **M=1:250** |
| Ügyvezető: Szabolcs László | Felelős tervező: Szabolcs László | Dátum: **2016. május** |