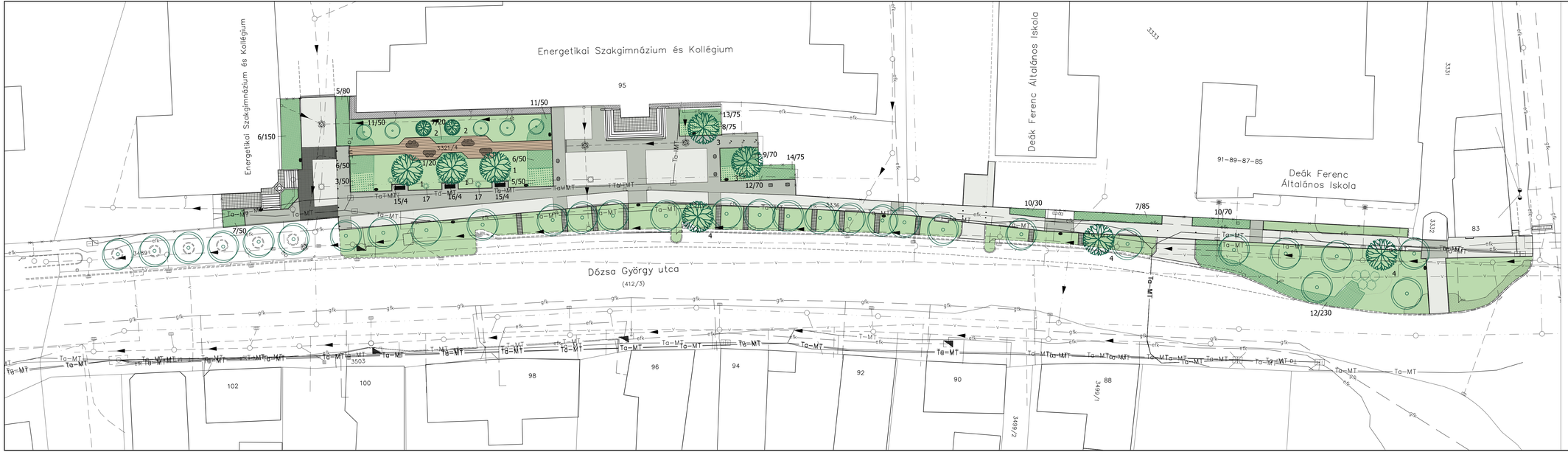

M 1:250

NÖVÉNYJEGYZÉK

FÁK

1. Acer ginnala SF Jet Fit 14/16	3 db
2. Carpinus Albupaform SF Jet Fit 18/12	2 db
3. Prunus padus Wierbi SF Jet Fit 14/16	2 db
4. Tilia tomentosa Szeletszél SF Jet Fit 18/20	2 db
Összes darab:	10 db

TALAJTAKARÓ DÍSZCSERJÉK, ÉVELŐK

5. Berberis media 'Red Jewel' kont 30/40	160 db
6. Cotoneaster dammeri 'Streib' kont 30/40	150 db
7. Lavandula angustifolia kont 20/30	155 db
8. Euonymus fortunei Emerald 'n Gold' kont 2-20/30	75 db
9. Euonymus fortunei Sunspot Variegatus Gold' kont 30/40	75 db
10. Santolina rosmarinifolia kont 20/30	130 db
11. Juniperus sabina 'Tamariscifolia' kont 30/40	100 db
12. Hypericum calycinum kont 30/40	75 db
13. Hydrangea arborescens Annabelle kont40/60	75 db
14. Prunus laurocerasus 'Mol' P/C 40/60	75 db
Összes telepített díszcserje és évelő:	1400 db

SZIGETEK DÍSZCSERJÉK

15. Hibiscus syriacus 'Woodbridge' kont 60/80	8 db
16. Hibiscus syriacus 'Helene' kont 60/80	4 db
17. Viburnum opulus 'Roseum' kont 60/80	2 db
Összes díszcserje:	14 db

MEGLÉVŐ TALAJTAKARÓ PÓTLÁSA

18. Lavandula angustifolia kont 20/30	20 db
Összes telepített díszcserje	20 db

JELMAGYARÁZAT:

Megtartott fa

Megtartott talajtakaró cserje, cserje

Generáltervező:

AQUATORUSZ Mérnöki Iroda Kft.
7030 Paks, Rákóczi utca 5-7., Tel.:20/944-0720
email: herczeg@aquatorusz.hu, web: www.aquatorusz.hu

Tervező:

KLÉZL TERÉZIA TÁJ- ÉS KERTÉPÍTÉSZ TERVEZŐ
7100 SZEKSZÁRD, EZERJÓ u. 48. Tel.: 74/419-797
E-mail: tlkt@t-online.hu

Munkaszám: 0314/2016.

Terv tárgya: Paks, Dózsa Gy. út észak-nyugati oldali járda és zöldfelület (Dózsa Gy. út 95. szám és a Kápolna u. közötti szakaszán) átépítés kiviteli terve

Dátum: 2016.11.13.

Rajz megnevezése: Zöldfelület rendezési helyszínrajz

Méretarány: M 1 : 250

Tervező: KLÉZL TERÉZIA

Tervezői szám: K/1-17-0363

Rajzszám: K - 2