ZAHORA	Mérnöki, Pénzügyi Tanácsadó és Kereskedelmi Kft. 1043 Budapest, Lóránffy Zs. u. 15/B Tel.: 7877-820 Fax: 7877-819
Megbízó: Paks város Önkormányzata	Dátum: 2018.05.
Megbízás tárgya: Paks, Anna utca felújításának útépítési és forgalomtechnikai kiviteli terv	Tervszám: 389/2017
	Rajzszám: K - 2
Részművelet, rajz megnevezése: Közműgenplán 2.	Rajzméret: 0,38 m2
Tervező: Horváth Ferenc VZ-TEL.01-14116 / Felelős tervező: Miklós Zsolt KÉ-K, SZEM-1 13-10456	Méretarány: M=1:250

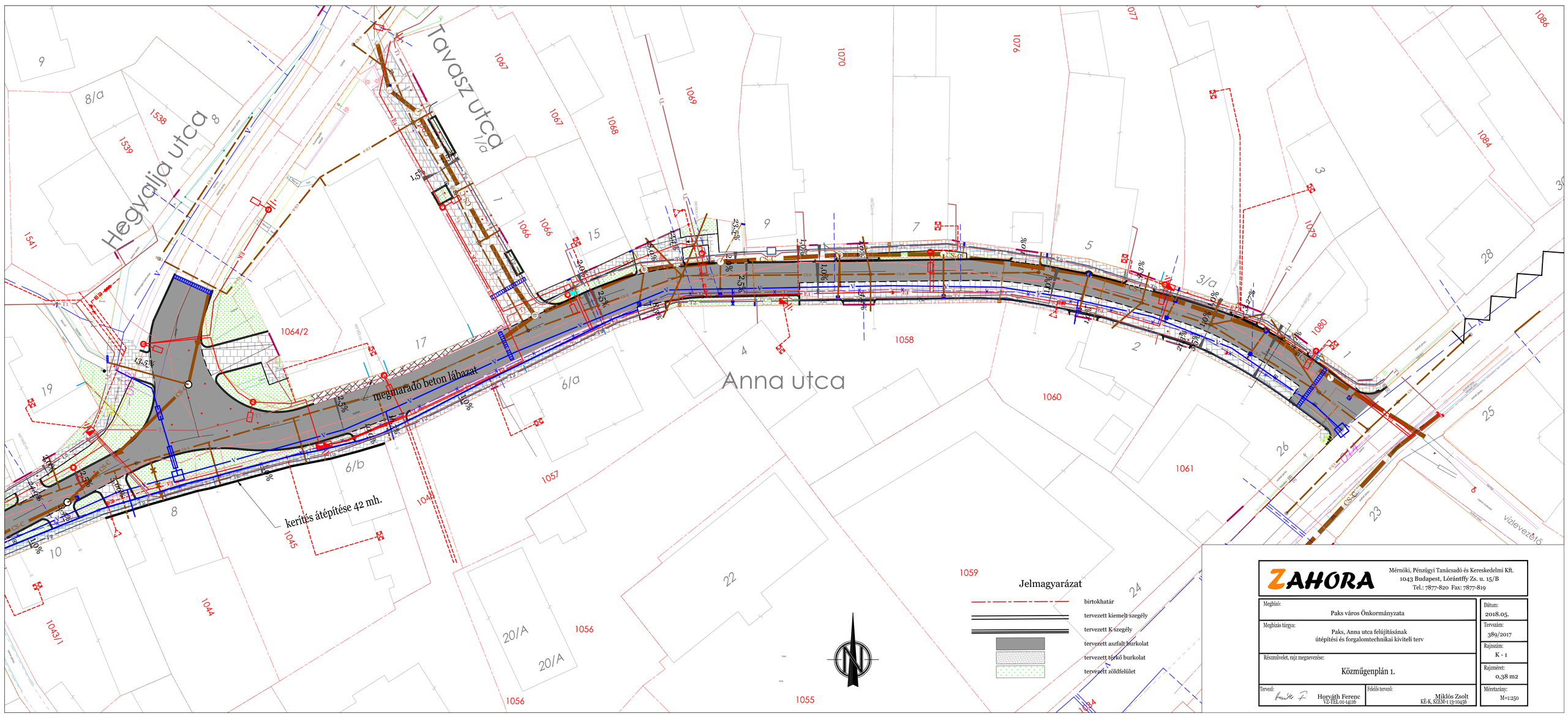

ZAHORA	Mérnöki, Pénzügyi Tanácsadó és Kereskedelmi Kft. 1043 Budapest, Lóránffy Zs. u. 15/B Tel.: 7877-820 Fax: 7877-819
Megbízó: Paks város Önkormányzata	Dátum: 2018.05.
Megbízás tárgya: Paks, Anna utca felújításának útépítési és forgalomtechnikai kiviteli terv	Tervszám: 389/2017
	Rajzszám: K - 1
Részművelet, rajz megnevezése: Közműgenplán 1.	Rajzméret: 0,38 m2
Tervező: Horváth Ferenc VZ-TEL.01-14116 / Felelős tervező: Miklós Zsolt KÉ-K, SZEM-1 13-10459	Méretarány: M=1:250