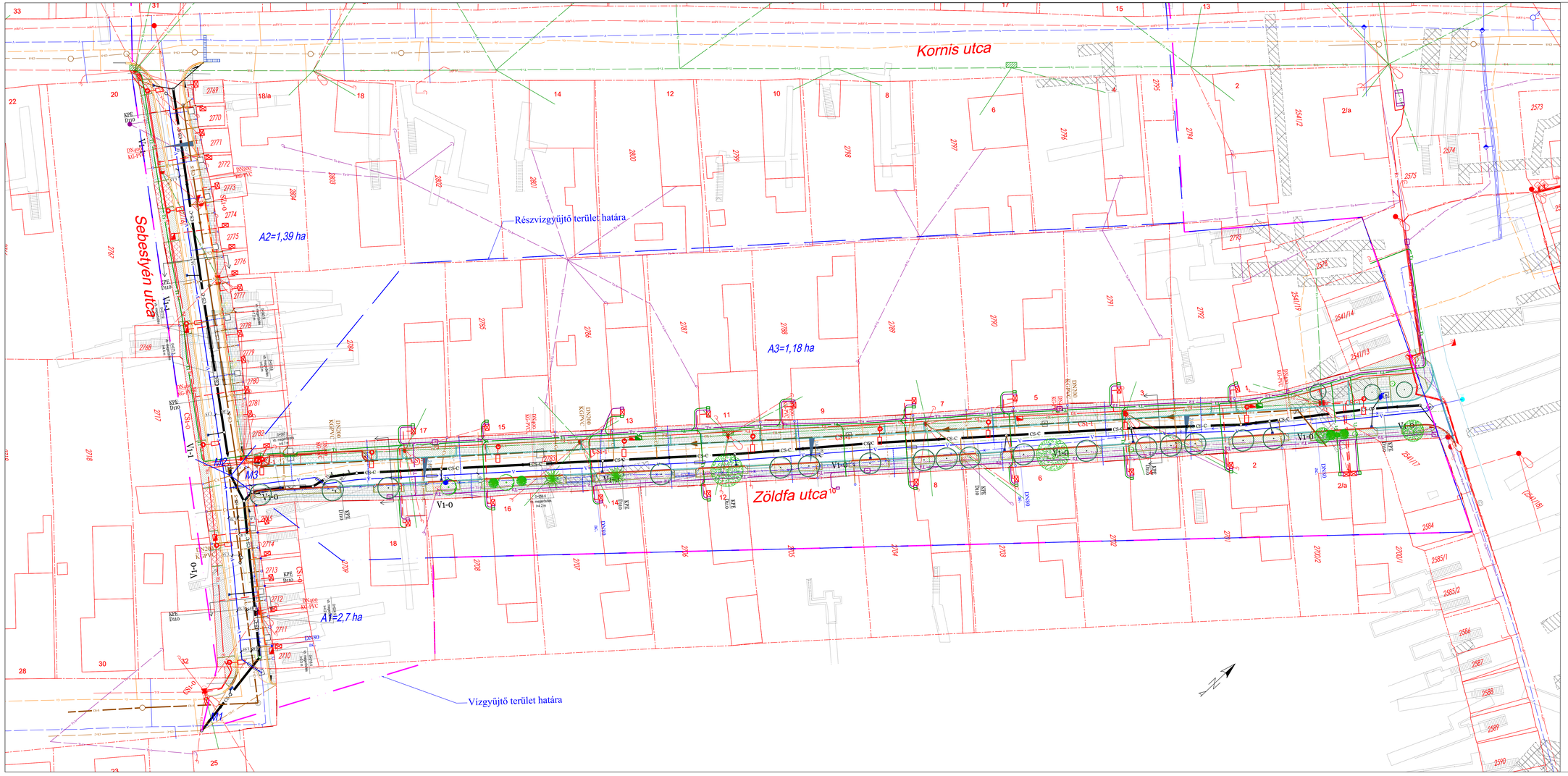
Kornis utca
Sebestyén utca
Zöldfa utca
Részvízgyűjtő terület határa
Vízgyűjtő terület határa
A1=2,7 ha
A2=1,39 ha
A3=1,18 ha
M1
M2
M3
V1-0
V1-1
CS-C
KPE D110
DN80 KG-PVC
DN100 KG-PVC
DN150 KG-PVC
DN200 KG-PVC
DN300 KG-PVC
DN80 AC
DN100 AC
DN150 AC
DN200 AC
DN300 AC
DN80 PE
DN100 PE
DN150 PE
DN200 PE
DN300 PE
DN80 acél
DN100 acél
DN150 acél
DN200 acél
DN300 acél
DN80 öntött vas
DN100 öntött vas
DN150 öntött vas
DN200 öntött vas
DN300 öntött vas
DN80 szürke öntöttvas
DN100 szürke öntöttvas
DN150 szürke öntöttvas
DN200 szürke öntöttvas
DN300 szürke öntöttvas
DN80 gömböntött vas
DN100 gömböntött vas
DN150 gömböntött vas
DN200 gömböntött vas
DN300 gömböntött vas
DN80 rozsdamentes acél
DN100 rozsdamentes acél
DN150 rozsdamentes acél
DN200 rozsdamentes acél
DN300 rozsdamentes acél
DN80 réz
DN100 réz
DN150 réz
DN200 réz
DN300 réz
DN80 ólom
DN100 ólom
DN150 ólom
DN200 ólom
DN300 ólom
DN80 horganyzott acél
DN100 horganyzott acél
DN150 horganyzott acél
DN200 horganyzott acél
DN300 horganyzott acél
DN80 műanyag
DN100 műanyag
DN150 műanyag
DN200 műanyag
DN300 műanyag
DN80 beton
DN100 beton
DN150 beton
DN200 beton
DN300 beton
DN80 betonacél
DN100 betonacél
DN150 betonacél
DN200 betonacél
DN300 betonacél
DN80 vasbeton
DN100 vasbeton
DN150 vasbeton
DN200 vasbeton
DN300 vasbeton
DN80 kőagyag
DN100 kőagyag
DN150 kőagyag
DN200 kőagyag
DN300 kőagyag